

Licenciada

Gladys Elizabeth Palala Gálvez

Viceministra del Patrimonio Cultural y Natural

Su Despacho

Estimada Licenciada Palala

De la manera más atenta me dirijo a usted con el propósito de presentarle mi informe de actividades mensuales conforme a lo estipulado en el **Contrato Administrativo por Servicios Técnicos Número 526-2018 y Acuerdo Ministerial Número 8-2018**, correspondiente al mes de noviembre del presente año, y para el cobro de mis honorarios estoy presentando la factura número de serie "A" y correlativo número 000307.

1. Excavación

- En base al Plan Operativo Anual 2018, en el mes de noviembre se trazaron 3 nuevas operaciones en la manzana "El Pache" dentro de la Finca Santa Margarita (ver figura 1). Sus nomenclaturas fueron las siguientes: JJ-34a, JJ-35a y JJ-37a, y sus dimensiones fueron de 200 cm este-oeste y 100 cm norte-sur. Se realizó el registro gráfico (ver figura 2) y fotográfico de las operaciones, para así finalizar con el re-enterramiento de la misma. Se ubicó el área donde se trazará la nueva operación.

2. Obsidiana

- Se analizaron 30 artefactos de obsidiana procedentes de las excavaciones.

3. Otras Actividades

- Base de datos de obsidiana.

Resultados

1. Excavación

- Se logró recuperar escaso material cultural en las operaciones investigadas. Las excavaciones hasta el momento nos dicen que estas áreas vacías fueron áreas de cultivo. Sondeos realizados años atrás en el casco de la Finca Santa Margarita indicaron una ocupación temprana en dicha área, muy diferente a lo que se ha registrado en el sector El Pache hasta el momento, ya que la ocupación es tardía y no hay rasgos de épocas tempranas. Un dato interesante es que en las inmediaciones del Grupo Sur la presencia de material cultural en la superficie es evidente dando la idea de una ocupación más continua que la estudiada hasta el momento.

2. Obsidiana

- De los materiales analizados durante el mes de noviembre (figura 3), se logró ver que a nivel general el estudio nos confirma que la fuente de obsidiana El Chayal es la utilizada por excelencia y que la industria empleada fue la de las navajas prismáticas.

3. Otras Actividades

- Como parte de los trabajos paralelos a los de excavación se actualizó la base de datos de obsidiana.

- Se logró recuperar escaso material cultural en las operaciones investigadas. Las excavaciones hasta el momento nos dicen que estas áreas vacías fueron áreas de cultivo. Sondeos realizados años atrás en el casco de la Finca Santa Margarita indicaron una ocupación temprana en dicha área, muy diferente a lo que se ha registrado en el sector El Pache hasta el momento, ya que la ocupación es tardía y no hay rasgos de épocas tempranas. Un dato interesante es que en las inmediaciones del Grupo Sur la presencia de material cultural en la superficie es evidente dando la idea de una ocupación más continua que la estudiada hasta el momento.

2. Obsidiana

- De los materiales analizados durante el mes de noviembre (figura 3), se logró ver que a nivel general el estudio nos confirma que la fuente de obsidiana El Chayal es la utilizada por excelencia y que la industria empleada fue la de las navajas prismáticas.

3. Otras Actividades

- Como parte de los trabajos paralelos a los de excavación se actualizó la base de datos de obsidiana.



Figura 2. Proceso de excavación.



Figura 3. Análisis de material de obsidiana.

Vo. Bo. 
Coordinadora Técnica Científica
Parque Arqueológico Nacional
Tikalik Abaj

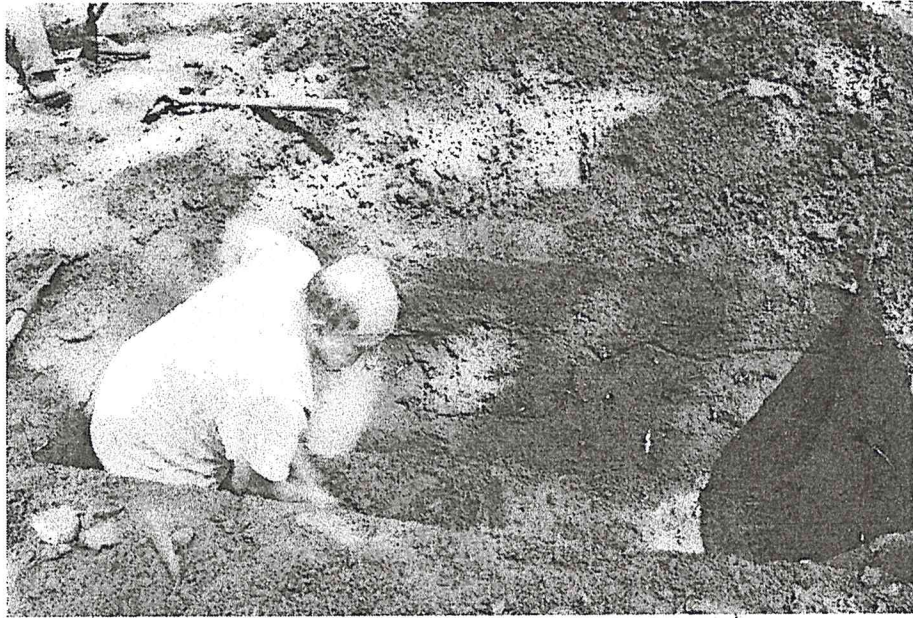
Carlos Alberto Espigares Luarca

Miguel Orrego Corzo
JEFE ADMINISTRATIVO
PARQUE ARQUEOLÓGICO TAKALIK ABAJ